POHLED ZÁPADNÍ Z1

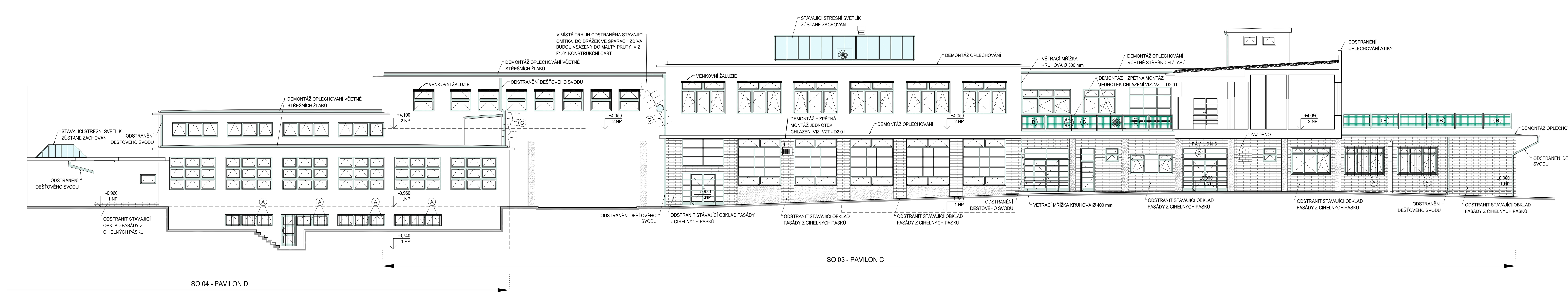

POHLED ZÁPADNÍ Z2

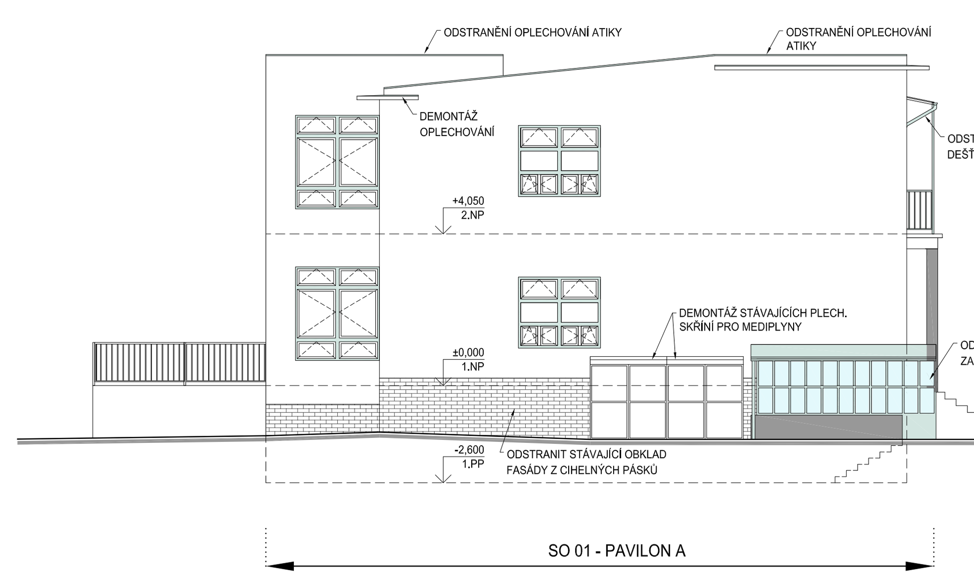

POHLED ZÁPADNÍ Z3

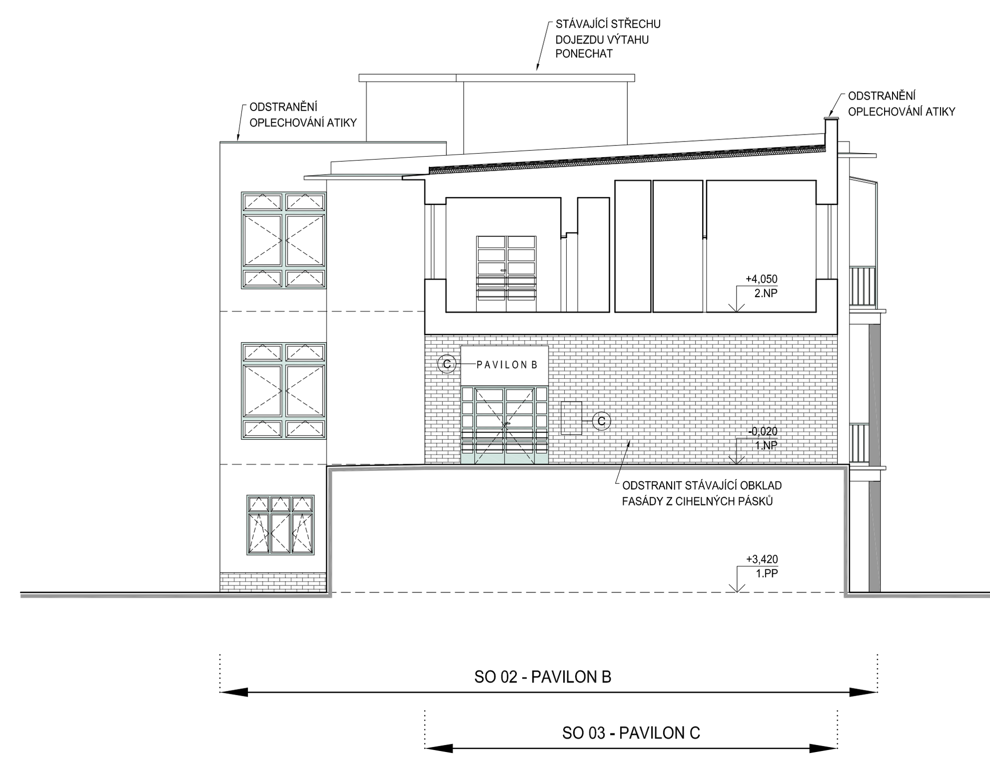

POZNÁMKA:

- VE VŠECH PAVILONECH (A - F) BUDOU DEMONTOVÁNA VEŠKERÁ STÁVAJÍCÍ OKNA A PROSKLENNÉ STĚNY VČETNĚ VENKOVNÍCH OPLECHOVÁNÍ A VNITŘNÍCH PARAPETNÍCH DESEK. V PŘÍPADĚ , KDY K OKNU ZE STRANY INTERIÉRU DOBÍHÁ DĚLÍCÍ PŘÍČKA NEBO PLNÁ DŘEVĚNÁ VÝPLŇ, BUDE TATO VÝPLŇ ČÁSTEČNĚ DEMONTOVÁNA TAKÉ .
- STÁVAJÍCÍ HROMOSVODY DEMONTOVAT. PO PROVEDENÍ ZATEPLENÍ NA STEJNÉ MÍSTO OSADIT NOVÉ, VIZ PROJEKT (D1.06 - SILNOPROUDÉ ELEKTROINSTALACE).
- NA FASÁDÁCH VŠECH PAVILONŮ (A - F) ODBOURAT NESOUDRŽNOU STÁVAJÍCÍ OMÍTKU , OPRAVIT A DOPLNIT OMÍTKU A PROVÉST ZATEPLENÍ NEBO NOVÝ FASÁDNÍ NÁTĚR
- VEŠKERÉ PRVKY ELEKTRO NA STÁVAJÍCÍ FASÁDĚ (SVÍTIDLA, VYPÍNAČE, ČIDLA, SVĚTELNÉ INFORMAČNÍ TABULE,...) BUDOU DEMONTOVÁNY A PO PROVEDENÍ ZATEPLENÍ OSAZENY NOVÉ, POKUD NENÍ NA VÝKRESE UVEDENO JINAK.
- OSTATNÍ DROBNÉ PRVKY NA FASÁDĚ (ZNAČENÍ PAVILONŮ, OS., ...) DEMONTOVAT, POKUD NENÍ NA VÝKRESE UVEDENO JINAK.
- VE VÝKRESECH PŮDORYSU JSOU ODKAZY NA ÚPRAVY STÁVAJÍCÍCH I NOVÝCH VÝROBKŮ

(A) STÁVAJÍCÍ ZÁMEČNICKÉ VÝROBKY (MŘÍŽE, ŽEBŘÍKY, MADLA ATD.), KONSTRUKCE BUDE DEMONTOVÁNA UPRAVENA A ZPĚTNĚ OSAZENA

(B) STÁVAJÍCÍ ZÁMEČNICKÉ VÝROBKY (ZÁBRADLÍ), KONSTRUKCE BUDE DEMONTOVÁNA, PŘI STĚNĚ ODŘÍZNOUT A PO PROVEDENÍ ZATEPLENÍ DOPLNIT KOKTVENÍ S OHLEDEM NA NOVÉ ZATEPLENÍ.

(C) NÁPISY A INFORMAČNÍ PRVKY NA FASÁDĚ OBJEKTU, ODSTRANIT A USCHOVAT, PO DOHODĚ S INVESTOREM BUDOU OBNOVENY.

(D) VĚTRACÍ FASÁDNÍ MŘÍŽKY A ŽALUZIE DEMONTOVAT

(E) STÁVAJÍCÍ ZÁMEČNICKÉ VÝROBKY (OCELOVÉ PŘÍSTŘEŠKY A PŘÍSTAVKY), KONSTRUKCE BUDE DEMONTOVÁNA, UPRAVENA S OHLEDEM NA NOVÉ ZATEPLENÍ A OPĚTOVNĚ OSAZENA

(F) SKLOBETONOVÉ TVÁRNICE, BUDOU PONECHÁNY

(G) SPONKOVÁNÍ FASÁDY VIZ D1.02 - STAVEBNĚ KONSTRUKČNÍ ČÁST

(H) DEMONTÁŽ A ZPĚTNÁ MONTÁŽ SVÍTIDEL, VIZ D1.06 - SILNOPROUDÉ ELEKTROINSTALACE

POHLED ZÁPADNÍ Z4

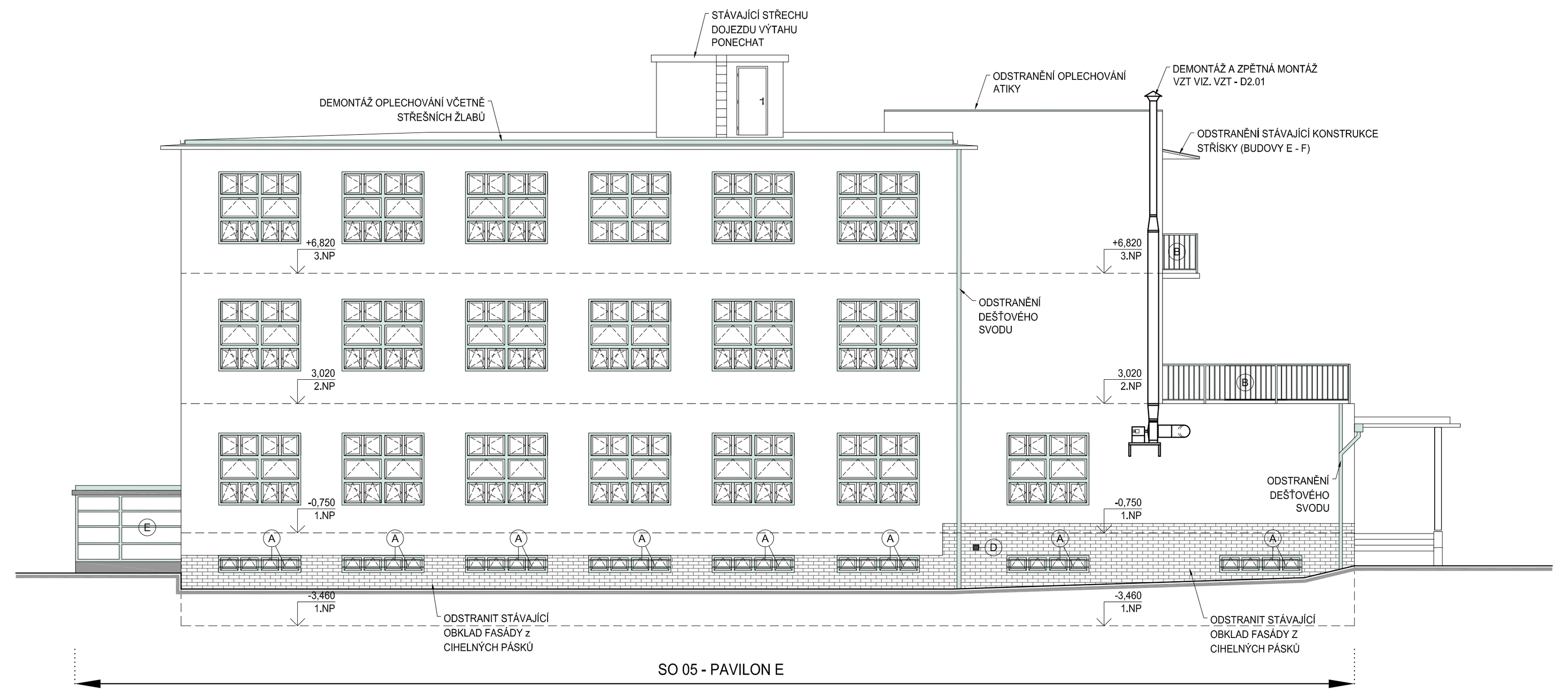

POHLED ZÁPADNÍ Z5

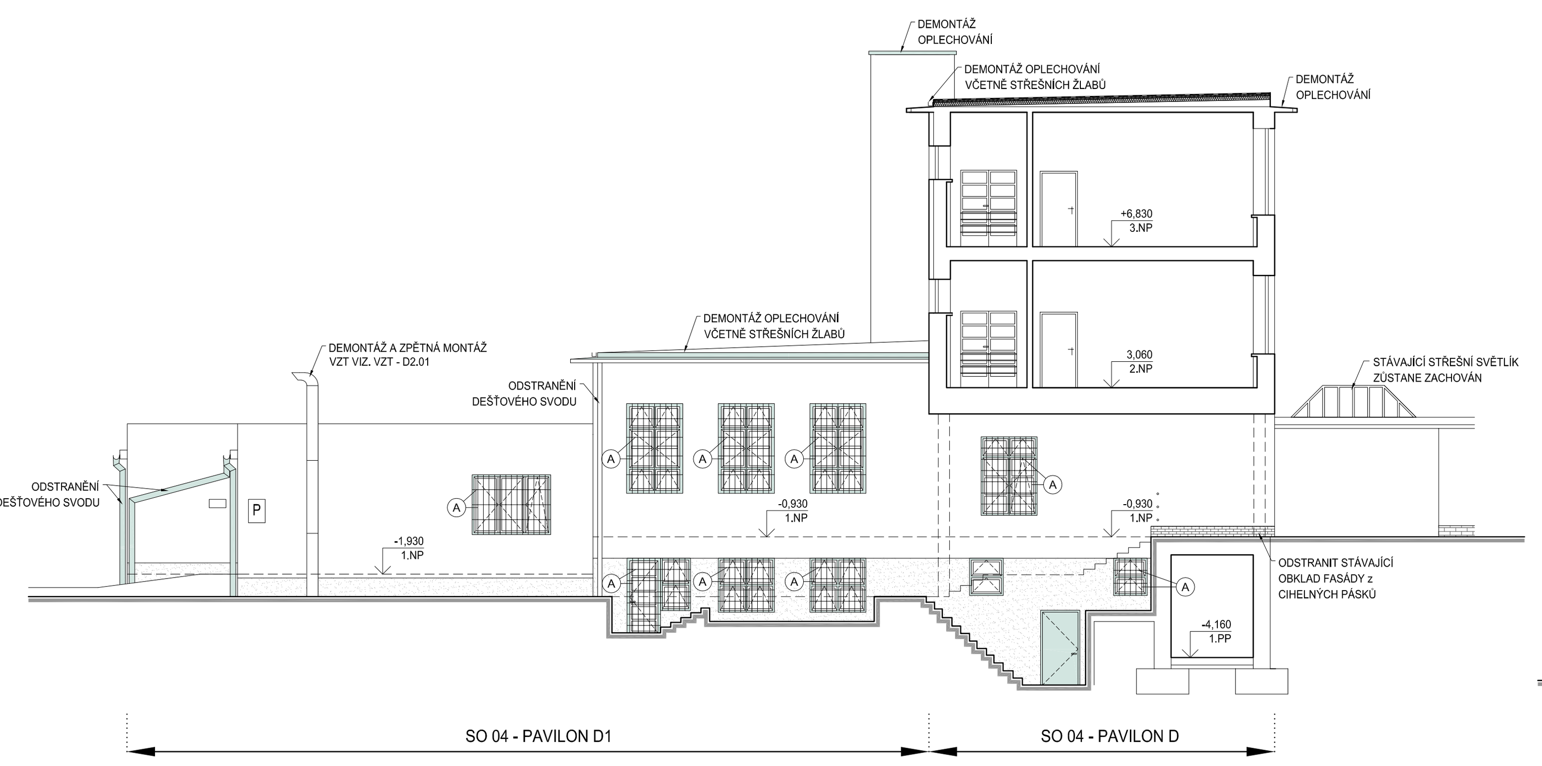

POHLED ZÁPADNÍ Z6

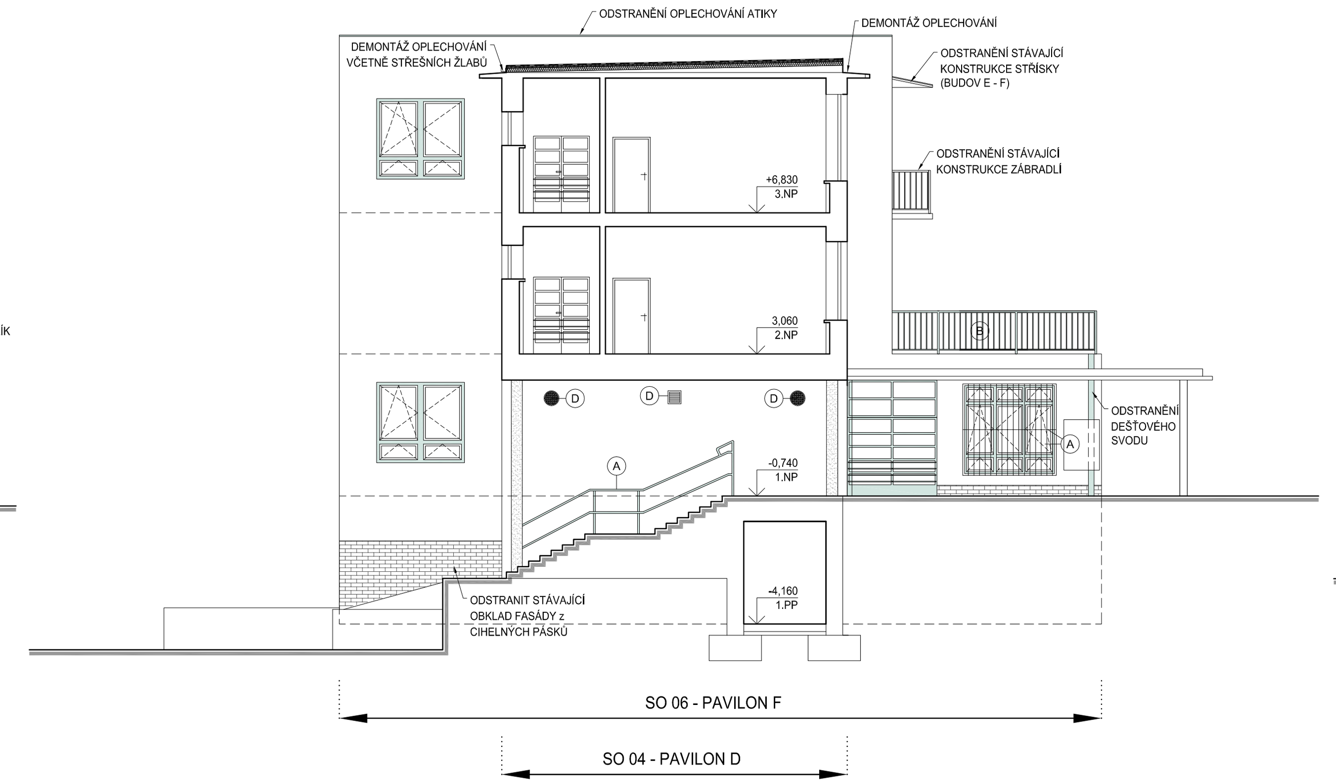

POHLED ZÁPADNÍ Z7

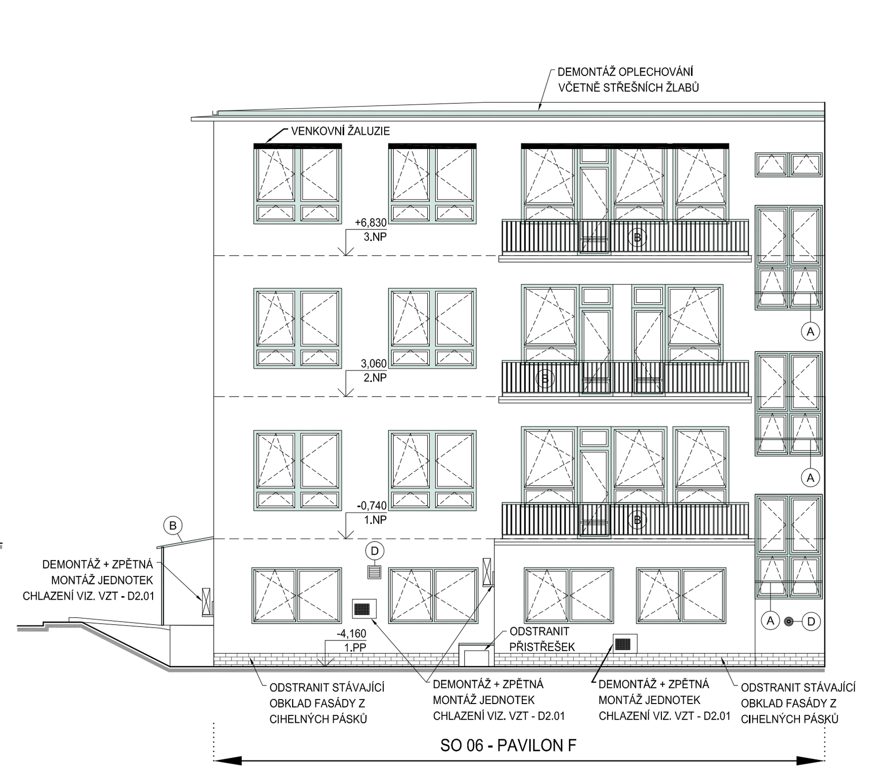

TECHNICKÝ STANDARD

- PROJEKTOVÁ DOKUMENTACE BYLA VYPRACOVÁNA PODLE ČSN, VYHLÁŠEK A ZÁKONŮ PLATNÝCH V DOBĚ ZPRACOVÁNÍ PROJEKTOVÉ DOKUMENTACE.
- KONKRÉTNÍ TECHNICKÉ SPECIFIKACE VÝROBKŮ A MATERIÁLŮ OBSAŽENÉ V PROJEKTOVÉ DOKUMENTACI UDÁVAJÍ TECHNICKÝ STANDARD STAVBY, JEDNOTLIVÝCH VÝROBKŮ A MATERIÁLU A JE MOŽNÉ JE PO DOHODĚ S INVESTOREM A PROJEKTANTEM ZAMĚNIT.

SCHEMA OBJEKTU

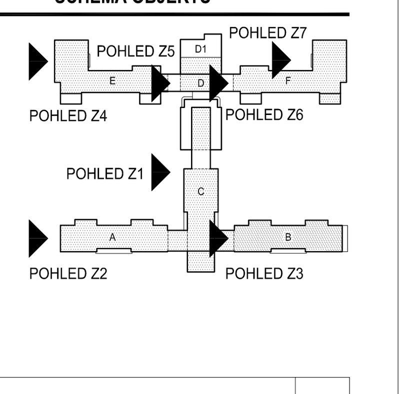

±0,000 = 279,E0 m n.m.

Revize	Vypracoval	Popis obsahu revize	Datum

LT PROJEKT – PROJEKTOVÁNÍ ZDRAVOTNICKÉ VÝSTAVBY	Hlavní inženýr projektu: ING. LUDĚK TOMEK Vedoucí projektant zakázky: ING. MARTIN FORAL	Investor: FAKULTNÍ NEMOCNICE BRNO Fakultní nemocnice Brno, Jihlavská C, 625 00 Brno, +4C 532 231 111, fnbrno@fnbrno.cz
Profese: ARCH - STAV	Zpracovatel díla: LT PROJEKT a.s. , Kroftova 45, 6B 00 Brno Tel: +4C 533 445 501 Fax: +4C 533 445 500 E-mail: martin.foral@ltprojekt.cz	Autorizace:
Odpovědný projektant: ING. MARTIN FORAL	Vypracoval: DAVID RUBNER, ING. FILIP SPÁČIL Kontroloval: ING. LUDĚK TOMEK	
Akce: FAKULTNÍ NEMOCNICE BRNO ENERGETICKÉ ÚSPORY V BUDOVÁCH FN BRNO REVIZE PROJEKTOVÉ DOKUMENTACE	Zakázkové číslo: 44 - 2016 Datum: 07 - 2016 Formát: 18 A4	Paré:
Objekt: PAVILON A, B, C, D, D1, E, F — SO 01 - S0 06	Stupeň: PROVÁDĚCÍ DOKUMENTACE	
Obsah: POHLEDY ZÁPADNÍ - STÁVAJÍCÍ STAV	Měřítko: 1:100	Číslo výkresu: D1.01-303